

ごあいさつ

市議1期目がスタートし、最大会派「誠政松江」において学びの日々です。市民の皆さまのご意見や要望を十分に把握し、解決する道程が遠いことなど自分の力のなさを感じた1年でした。しかし、中間山地支援・生活支援といった身近な課題に取り組み、市民の安全・安心を最優先に動く気持ちは大きく持っております。

さて、松江市で総合計画 MTSUE DREAMS2030 を基に様々な事業を展開中です。ただ JR 松江駅周辺、松江城周辺のまちづくり事業も大切ですが、水道管設備の耐震化事業、ごみ処理場（エコクリーン松江）の改修工事、生活インフラに関わる事業、中山間地の農業政策や過疎対策にも目を向け提言してまいります。

今後も「気になる!」をキーワードに、皆様とともに「笑顔でわくわくする松江市」を望み、頑張っていく所存です。引き続きご指導、ご鞭撻を賜りますようお願いいたします。
佐藤かずひこ

令和7年第12月 議会議案（議決抜粋）

- 松江市水道給水条例の一部改正
過去の水道料金改定は昭和50年代に6倍にあがり、その後平成27年に改定率5.5%で実施されました。今回2026年10月より26.02%の値上げを承認しました。当初は9月議会で条例改正の提出予定でしたが、議会として説明不十分を理由に12月議会としました。市民の皆様のご理解をお願いします。
- 松江市役所本庁駐車場条例の制定
新庁舎建設に伴い、駐車場が有料になります。市役所に用務のない方が長時間駐車されていることがあるための有料化です。
- 松江市火災予防条例の一部改正
火災警報発令時には、山林、原野等において火入れをしない、屋外において火遊び又はたき火をしないなど制限されます。警報発令がない場合は消防署への情報連絡が必ず必要です。

令和7年度一般会計12月補正予算（抜粋） 24億5,144万円

* 政策事業費 14億8,096万円

I しごとづくり 2,811万円	III つながりづくり（続）
〈産業振興、起業・創業〉 ・持続可能な物流サービスを実現する新たな配送モデルの構築	〈スポーツ〉 ・B.LEAGUE PREMIER基準に適合するアリーナとするための改修
〈観光振興〉 ・連続テレビ小説「ばけげん」放映に呼応した観光客受入態勢の強化	IV どだいづくり 2億 980万円
II ひとつづくり 2億1,244万円	〈自然・環境〉【債務負担行為】 ・安全で安定的なごみ処理と再資源化
〈共生社会・地域コミュニティ〉 ・生活保護の適切な実施	〈安心・安全、社会資本整備〉 ・浸水被害軽減対策の実施
III つながりづくり 6億 667万円	V 災害復旧 1億9,180万円
〈歴史・伝統・文化・芸術〉 ・松江城を未来に伝える基金（松江城施設整備基金）の創設	・災害復旧にかかる事業
	VI その他 2億3,214万円
	・国・県土地改良事業負担金 ・緊急校務支援員配置事業費 など

佐藤かずひこ一般質問の内容概略抜粋 （詳細は松江市市議会HPでご確認ください）

- 松江市総合計画 MTSUE DREAMS 2030 と「地域版まちづくり総合戦略」について
松江市総合計画 MTSUE DREAMS 2030 は令和2年に策定された「松江市まち・ひと・しごと創生人口ビジョン・第2次総合戦略」を包含した計画となった。総合戦略があった当時はこの総合戦略を基本に「地域版総合戦略」として29の公民館区ごとに、現在の「地域版まちづくり総合戦略」を策定した。まず、この「地域版まちづくり総合戦略」と松江市総合計画 MTSUE DREAMS 2030 の関連性の有無について伺いました。
策定から6年もたつと計画自体も見直さなければなりません。行政からの指導もなく地域住民は計画があることさえわからない状況でした。再度理解を深めるために質問させていただき、計画の見直しと周知をお願いしたところです。
- 宍道湖・中海の環境問題について
宍道湖・中海で外来種の魚類の生息状況と市内のため池での外来種の生息状況について伺う。また、外来種により漁獲量等に影響が出ているのか伺いました。
チヌやアカエイは外来種ではないが、以前は少なかったと思うし、チヌは中海から、大橋川ぐらいまでかかっていた。それが、宍道湖の西側まで釣れるのは塩分濃度等の関係があるのではないかと。中浦水門がなくなって以来宍道湖の塩分濃度の変化はどうなっているのか。また、生態系に影響は出ているのか伺いました。そして、今後、松江市として宍道湖・中海の環境変化にどのように取り組み、対応されるか見解を伺いました。

（回答詳細は下記 QR コードからご覧ください。）

定例会の内容につきまして、松江市ホームページで見ることができます。サイト内の情報はマナーを守り、ご覧ください。



松江市議会
サイト



定例会配信動画
(代表・一般質問)



定例会佐藤和彦動画
(一般質問)

佐藤かずひこの 今日もどこかで地域ちゃんねる！



■ 松江市はたちの集い

1月11日(日)新松江市合併20周年記念「はたちの集い」がメッセにおいて開催されました。

新松江市と同じ年を重ねてこられた皆様、おめでとうございます。これからの20年は生活がもっと変化するかもしれませんが、力強く進んでいきたいと思っております。



■ 第8回全国シジミシンポジウム

令和7年12月13日(土)ホテル一畑にて松江市では4回目となるシジミのシンポジウムが開催され、全国各地のシジミ産地から漁協関係者や大学の研究者、行政など500人余りの方が参加されました。宍道湖漁協さんの発表もあり、宍道湖が誇るシジミ資源を守り増やす大切な大会でした。



事例発表の中で、茨城県大湊沼漁協さんの濁沼の状況をお聞きしました。濁沼ではチヌやアカエイが増えそのお腹から大量のシジミの稚貝が出てきたそうです。先日12月議会の一般質問でも宍道湖のチヌとアカエイがシジミを捕食していませんか?と質問させていただきました。今後とも食害が出ていないか心配です。

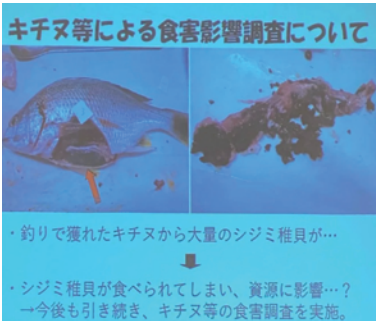

■ 中海大橋改修事業視察

建設環境委員会で中海大橋の耐震化工事状況確認を行いました。下から見ると桁に乗っているだけのように見えて、とても怖い気持ちになりました。早急に耐震化工事が進むことを切に望みます。



■ 中海スポーツパーク完成！

松江市上宇部尾町に令和7年11月29日に「中海スポーツパーク」のオープニングセレモニーが開催されました。松江市PRキャラクター「おまっちえ」も来てくれました。この日は記念大会としてJASしまねくにびきキッズサッカー大会も開催されました。人工芝で一般サッカーコート1面、少年サッカーコート2面、ラグビーコートなどに使えます。



■ 自動運転バス実証実験

松江市で行われている自動運転バス実証実験は、将来的なバス運転士不足対策。おでかけ需要の創出。まちの魅力向上を目的に、1月下旬まで松江駅からテクノアークしまね間で行われています。すでに試乗会は終了していますが、2027年までにレベル4(特定条件下での無人走行)の実現を目指します。



■ ミライソウゾウ会議！

1月24日(土)に松江歴史館に於いて、ミライソウゾウ会議の報告会が開催され、若者9団体のアイデアのプレゼンを聞かせていただきました。やはり挑戦はいくつになってもし続けたいといけんな〜と…若い方からパワーをもらいました。「今からでも遅くないし！」と挑戦をすることが自分の力になります。1人じゃないです、一緒に頑張りましょう。9団体のテーマが以下です。

- ①夢を語るのが日常になるまち〜松江
- ②島大チャレンジラボさん
- ③ゆめたびさん
- ④松江勝手に観光大使！
- ⑤絵本サークルを作る
- ⑥きっかけを作ろう！
- ⑦松江スマフォト！
- ⑧子どもの一歩から、まちへ
- ⑨しまねふりかけ！



どのプレゼンもアイディアに溢れていました。

宍道でも第10回プレゼン大会が2月15日に宍道公民館で開催されました。沢山の方が参加され、有意義な時間となりました。

佐藤かずひこ後援会 佐藤かずひこ事務所

議会や紙面に対するご意見をお寄せください。

松江市宍道町佐々布 1532-1

連絡先 090-3341-4488

e-mail wagokoro2025@gmail.com

サイト <https://wagokoro.fun>

